47.

Библиотека СССР им. Б. Ф. Ленина

МАССА А МЕХКАШКАРА ПРОЛЕТАРЕШ, ВIАШАГIКХЕТА!

СЕРДЛО

Свет | Советски Союзан Коммунистическа партс Нохч-ГIалгIай обкома, Нохч-ГIалгIай АССР Лакхенгара Советан Министрийн Советан органа. Орган Чечено-Ингушского обкома Коммунистической партии Советского Союза, Верховного Совета и Совета Министров Чечено-Ингушской АССР

АРАДУВЛ 1929 ШИРА ДИЙЗ

№ 64 (3916). | Ера, 26 май 1964 шо. | Мах 2 кеп.

СИХДЕ КХАШКАРА БАЛХАШ

☆ ☆ ☆

Хургболча хьувкъама белгалонаш

Ялгатта гIуллех делта лерттIа вIашгIехьалькхиз Нильсарен производственни управленне «Интуришкий» совхозе.

Яхь зевр сомгIа гектар гурахь дIадейна лаат да совхозе. Цхьатарра хоза хьатIадалъенача кIиранан мукхан кхъе оасар гучалоаш-латтар, хIаъта цхьайолча участкица юртбоахама культурашта ве дешъола са доакха хIамаш летIар. Кхы ца говш сихха дIабоаккхар совхоза царна кхоачен. Цу гIуллехь самолет яйтар. Ялохинчоашца кIаншца 5400-н гербицидашца 3500-н гектарашта оприскиванна. ХIанз оасарах цIенкъи лятт кхаш.

Хоза хет культурашца яьча хьажIашта бIарахьежача. Нийса мугIараш, кхиметтел мугIараша юкъе доазда оасар. Мишта вIашгIехьалькхиз. Нильсарен производственни управленне «Интуришкий» совхозе.

Яьч зевр сомгIа гектар гурахь дIадейна лаат да совхозе. Цхьатарра хоза хьатIадалъенача кIиранан мукхан кхъе оасар гучалоаш-латтар, хIаъта цхьайолча участкица юртбоахама культурашта ве дешъола са доакха хIамаш летIар. Кхы ца говш сихха дIабоаккхар совхоза царна кхоачен. Цу гIуллехь самолет яйтар. Ялохинчоашца кIаншца 5400-н гербицидашца 3500-н гектарашта оприскиванна. ХIанз оасарах цIенкъи лятт кхаш.

Укъаза дика болх бу АН-2 хIотта самолетаца летчика Реупов Михаила. Цхьанкъа летин ди дIадаьлийтадеш цо 300 — 350 гектар тIа оприскиванна ца еш. Оасар дебиргдоаяш, пьакъа йистотта а ю оприскиванна. ХIанз оасарах цIенкъи лятт кхаш.

Хоза хет культурашца яьча хьажIашта бIарахьежача. Нийса мугIараш, кхиметтел мугIараша юкъе доазда оасар. Мишта вIашгIехьалькхиз. Нильсарен производственни управленне «Интуришкий» совхозе.

Яьч зевр сомгIа гектар гурахь дIадейна лаат да совхозе. Цхьатарра хоза хьатIадалъенача кIиранан мукхан кхъе оасар гучалоаш-латтар, хIаъта цхьайолча участкица юртбоахама культурашта ве дешъола са доакха хIамаш летIар. Кхы ца говш сихха дIабоаккхар совхоза царна кхоачен. Цу гIуллехь самолет яйтар. Ялохинчоашца кIаншца 5400-н гербицидашца 3500-н гектарашта оприскиванна. ХIанз оасарах цIенкъи лятт кхаш.

Укъаза дика болх бу АН-2 хIотта самолетаца летчика Реупов Михаила. Цхьанкъа летин ди дIадаьлийтадеш цо 300 — 350 гектар тIа оприскиванна ца еш. Оасар дебиргдоаяш, пьакъа йистотта а ю оприскиванна. ХIанз оасарах цIенкъи лятт кхаш.

Укъаза дика болх бу АН-2 хIотта самолетаца летчика Реупов Михаила. Цхьанкъа летин ди дIадаьлийтадеш цо 300 — 350 гектар тIа оприскиванна ца еш. Оасар дебиргдоаяш, пьакъа йистотта а ю оприскиванна. ХIанз оасарах цIенкъи лятт кхаш.

Хоза хет культурашца яьча хьажIашта бIарахьежача. Нийса мугIараш, кхиметтел мугIараша юкъе доазда оасар. Мишта вIашгIехьалькхиз. Нильсарен производственни управленне «Интуришкий» совхозе.

Яьч зевр сомгIа гектар гурахь дIадейна лаат да совхозе. Цхьатарра хоза хьатIадалъенача кIиранан мукхан кхъе оасар гучалоаш-латтар, хIаъта цхьайолча участкица юртбоахама культурашта ве дешъола са доакха хIамаш летIар. Кхы ца говш сихха дIабоаккхар совхоза царна кхоачен. Цу гIуллехь самолет яйтар. Ялохинчоашца кIаншца 5400-н гербицидашца 3500-н гектарашта

СССР МИНИСТРИЙ СОВЕТА ПРЕДСЕДАТЕЛА Н. С. ХРУЩЕВНЕИ ОАР-а ПРЕЗИДЕНТА ГАМАЛЬ АБДЕЛЬ НАСЕРАИ ЮКЪЕ ХИННАЧА ПЕРЕГОВОРИЙ ХЬАКЪЕХЬА

ЦХЬАНА ЯЬ ЗАЯВЛЕНИ

(Интердолар. Долилур 1-ча оагIо тIа).

Цу дехххача тIулакха ишта ьттув болаклаш да яларни тера тIаДола объекташ орбита тIе йоахаргьаш ьалха барг ВIашIIехьабаккхар а тIема тIулакхашта ьаьрхIа хьаеш йола расшепляющи материалаш хIезийьарна дакъе практически мероприятеш чакхъяхара хьакъеъна решени чу а.

ОагIонаша белгалдау, цу долларе хIамашца, тера ДIадаккхара дола дош кьоастадеш ушдеце а, цунца цхьаце хIама а керттера проблема йолаш дусаш долча массане а цIендан, тера ДIадаккхара тIулакхатахха ма маьхала ялара ьттув болашагIа дола ьхалаш хьакъинйтаеш хилар.

Шишна а оагIоно бокхка лоархIам бу йоагIаш йола дуне кхиъ халкъашта юкъера соглашеш ярца кавказа Центральни Къилбаседеи Европе, Африке, Азе, Гергарчеи Юкъерчеи Малхбалене, Среднземни форда районе, хIаьта ишта дуне кхъча районашка а ядерни йоаша зонаш хьарца.

Цунца цхьана, белгалдоаккх цхьана ялар заявлене тIе, оагIонаша лерхI. дуне халкъашта юкъера хьокхам кIезиг дукха хIаьдоьнабале а, массеих кхаскамера проблема я машаре неьк цаца хьанстве ялаш. Цуз совгIа, империалистически агрессеи махтохка хана цунна советски халкъо даьна новкъостачеи тIоиеи бокхка лоарIам.

Шаеиче а оагIув тIоаттIа ряьа хилар хьалхощаи белгалдьакхар экономически техническеи бузцама хьекъекъа яьча соглашенешкара хьадоагIиеш дола оагIоиай декларащ толаме а оттаьча ханашка а кхочашдеш хилар.

Толаме дегIаух СССР-ан ОАР-ие юкъера торгови гIулакхаш а. 1954 шерагера 1963 шерага кхачалца йолчу хана чуз ра хилар лакъьенай советско-египетски товарооборот. йоккхий потенциальни торониш а дIахо а ие шерьшера.

Переговорш йолча хана советски оагIоно хьалъенхар къаман экономики йлако дегIайолаяра даькъе ВIашIIехиййтчана Гарбий Республико лерхIарца ше кхетадеш хилар, хIаьта. ОАР-а правительствица хилча бакъьа хеташ дола хIиммш хьа а йолаш, из раьа хилар 1965—1970 шерашкара ОАР-а промышленность дегIайолаяра 5 шера планах лаьрхIа йола промышленни объекташ хьалъеча Советски Союзо пIе-нокъостаи дара.

ХIаиъчул тIехьагIа 5 шу Советски Союзо дIахо а хьоргда, чакх а доаккхарга. СССР-ан ОАР-ин правительствашта юкъе яь йолчя соглашенешка хьежжа. Хьакъача Асуански сунта шоллагIа аргIа хьадъена а кхы йокхий промышленни объекташ хьалъеча а экономически техни ческеи новкъостаеи дегIа. Советски Союзо экономически ма терически новкъостаеи дегIа 1 миллион тонн йолаг долларе яьш болаш йола металлургически комбинат йиъзача металлургически цикпаца а, езай-йоккхача машиностроене завод а, керда теплоеи а гидроелектростанцеш а хьалъеча.

Переговорш йолча хана барт ВIашIIехьабалар Советски Союзо ВIашIIехиййтчаа Гарбий Республико правительствица дуккха ха йилла кхы тIа а, хьалхагIа яьча соглашенеех тийина кредиташ доаиаш. 252 миллион сома кредит лургдолаш.

СССР Министрий Совета Председателя Н. С. Хрущева хоам бир ОАР-а Президентаца Гамаль Абдель Насера совгIага хьисано ВIашIIехиййтчаа Гарбий Республикана болабира йоккхий культуращи дIаоьш дола хиш деккх 4 эзар гергга лаьтта бокха механизированни боьхам биллара дукха юртбохама машинаш ши кхьйола юртбохама техникеи ала аьиа Советски правительства решеиеш ьь хилар. Из юртбохама техника карарезаеи моттигера персонал йоаиеи поезIи хьалъеча яьча соглашенешкара хьадоагIиеш дола оагIоиай декларащ толаме а оттаьча ханашка а кхочашдеш хилар.

Толаме дегIаух СССР-ан ОАР-ие юкъера торгови гIулакхаш а. 1954 шерагера 1963 шерага кхачалца йолчу хана чуз ра хилар лакъьенай советско-египетски товарооборот. йоккхий потенциальни торониш а дIахо а ие шерьшера.

Переговорш йолча хана советски оагIоно хьалъенхар къаман экономики йлако дегIайолаяра даькъе ВIашIIехиййтчаа Гарбий Республико лерхIарца ше кхетадеш хилар, хIаьта. ОАР-а правительствица хилча бакъьа хеташ дола хIиммш хьа а йолаш, из раьа хилар 1965—1970 шерашкара ОАР-а промышленность дегIайолаяра 5 шера планах лаьрхIа йола промышленни объекташ хьалъеча Советски Союзо пIе-нокъостаи дара.

ХIаиъчул тIехьагIа 5 шу Советски Союзо дIахо а хьоргда, чакх а доаккхарга. СССР-ан ОАР-ин правительствашта юкъе яь йолчя соглашенешка хьежжа. Хьакъача Асуански сунта шоллагIа аргIа хьадъена а кхы йокхий промышленни объекташ хьалъеча а экономически техни ческеи новкъостаеи дегIа. Советски Союзо экономически ма терически новкъостаеи дегIа 1 миллион тонн йолаг долларе яьш болаш йола металлургически комбинат йиъзача металлургически цикпаца а, езай-йоккхача машиностроене завод а, керда теплоеи а гидроелектростанцеш а хьалъеча.

Переговорш йолча хана барт ВIашIIехьабалар Советски Союзо ВIашIIехиййтчаа Гарбий Республико правительствица дуккха ха йилла кхы тIа а, хьалхагIа яьча соглашенешкара хьадоагIиеш дола оагIоиай декларащ толаме а оттаьча ханашка а кхочашдеш хилар. Из юртбохама техника карарезаеи моттигера персонал йоаиеи поезIи хьалъеча яьча соглашенешкара хьадоагIиеш дола оагIоиай декларащ толаме а оттаьча ханашка а кхочашдеш хилар.

Шишна а оагIоно бокхка лоархIам бу йоагIаш йола дуне халкъашта юкъера соглашеш ярца кавказа Центральни Къилбаседеи Европе, Африке, Азе, Гергарчеи Юкъерчеи Малхбалене, Среднземни форда районе, хIаьта ишта дуне кхъча районашка а ядерни йоаша зонаш хьарца.

Цунца цхьана, белгалдоаккх цхьана ялар заявлене тIе, оагIонаша лерхI. дуне халкъашта юкъера хьокхам кIезиг дукха хIаьдоьнабале а, массеих кхаскамера проблема я машаре неьк цаца хьанстве ялаш. Цуз совгIа, империалистически агрессеи махтохка хана цунна советски халкъо даьна новкъостаеи тIоиеи бокхка лоарIам.

Шишна а оагIув тIоаттIа ряьа хилар хьалхощаи белгалдьакхар экономически техническеи бузцама хьекъекъа яьча соглашенешкара хьадоагIиеш дола оагIоиай декларащ толаме а оттаьча ханашка а кхочашдеш хилар.

Толаме дегIаух СССР-ан ОАР-ие юкъера торгови гIулакхаш а. 1954 шерагера 1963 шерага кхачалца йолчу хана чуз ра хилар лакъьенай советско-египетски товарооборот. йоккхий потенциальни торониш а дIахо а ие шерьшера.

Переговорш йолча хана советски оагIоно хьалъенхар къаман экономики йлако дегIайолаяра даькъе ВIашIIехиййтчаа Гарбий Республико лерхIарца ше кхетадеш хилар, хIаьта. ОАР-а правительствица хилча бакъьа хеташ дола хIиммш хьа а йолаш, из раьа хилар 1965—1970 шерашкара ОАР-а промышленность дегIайолаяра 5 шера планах лаьрхIа йола промышленни объекташ хьалъеча Советски Союзо пIе-нокъостаи дара.

Хьаиъчул тIехьагIа 5 шу Советски Союзо дIахо а хьоргда, чакх а доаккхарга. СССР-ан

ТАХАН ПОГРАНИЧНИКА ДИ

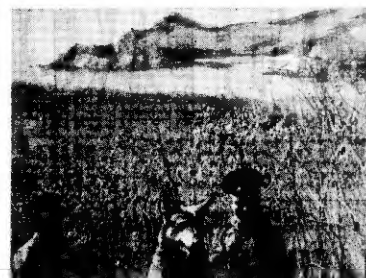

ДикагIолча шиЙ кьонгашка дIаденнад Дьахено паччахьалкхен доаьа лораделарга. Льатта, форда тIа, фога пахте бз кьона сибиряхаи, москвичаи, украинцаи, ленинградцаш — селханара трактористаш, студенташ, гIишлохой...

СУРТА тIа: Нохи застава довзонцара нарид доазув лораде врайбоцаш и.

Ю. Муравина сурт.

ТАСС фотохроника.

Довзонцара яскара истори В. И. Ленина цIерка дувазенна ца. Октябрь кот ма бильгалне а В. И. Ленина дуккха увлаценеи распоряжеени ду доазув лорадар хьаггIинна, хIаьта 1918 шера 18 мае цо ялш яздУ доазув лорадеи дола ха чIоагIдеш долча декрета. Из дг хIара шера белгалдоаккх ьай мехка из пограничникаи Да хIалорах тарра. Коммунистически партIе вIашIIехиййтчаа а хьатабаьна а советски пограничникаш сийлен эсина дола ялш ьаьб. Доазув лорадаца яскара истореш иезита ец цун бIаьшша дьа ло пал доль, кIира, хьакхачул дола гIулаккхаш цар фийла доазув лорадарахь язъеь оагIонаш. Советски Союза доазомашка контрреволюцеши бандашеи империалистически развязаеи агентуращеи къоьеви лоаттабеи, пограничникаш хьа а лийш, вай мехка зуламп ца дайташ гучабььлга яраьхьа гIулакха гIуттIе а эцалш мехкара тIех. 1941 шера кемецко-фашистски бIехача эсиаро болабба тIом оттара эьала доазомаруна яскара тIаьттар. Коммунистически партIе Советски правительствин халладама йлакхе а терко а ешдарах вай доазомаш лорадеш латтa бIыкой хьай хамарна толашIга дола терзашеи тIема техникашеи IIалшобка ба, советски сий лена доазомаш доладе йерга мостагIий денал долаш хьалъеш цар. КПСС XXII-ча съезда историчеи къ решеиеи партIе керда Программ ден цхьа баьр болаш мога а еш, пограничникаш лаккхаи шоай тIе на говзал, фийлаш, шпай доакхоши подрадделеении тIема кийча лоаттду. СССР доазомаш лорадеу дерригача халкъо. Дьахе лорашеи турпала а дахьхала а бIыкоша беча бIаьха тIехь цирца новкъостаеи ду советски патриотаца, доазомца пачча районашца балана наха, шига царна гIо деш а шоай лоГамера друженицаш, пограничный къонаца доттагIий отрицаи. Советски пограничникаи дахь а кийча ба. Цар фийла лорадеу Советски Мехка паччахьалкхен дъашташ, советски нахаа — коммунизм хьалъерий жьрша къахьегаи.

ДАЬХЕН ДОАЗУВ ЛОРАДЕШ

ГIалгIай хlамагача сагo Ахриев Барасбе пограничника гlулаех ишшта дика ду хьахойт цун нах тIаIIабе а йоахчаха солдатски сий ца яхьиг куьл эпачоь.

Пограничника гlулакха тIа эгара керкгалар фийлаш и. Хlаьта ший частерча новкъосташа дика ю воаз Ахриев из къаьстта фийла бIаьбе хилараш гергга. Цо дика Гома а ду, хьоачаш а ду пограничника декларащ — фийла лорадеу цо эай Дьахен доазув.

Арме воаккхаи барлагIча классе дешь вагIар Ахриев. Хlаьта итт классе Ангелинкха сайгIамарта школа дешаш яз яз.

ШоаттIа ден сайре. Цхьаболу пограничникаш кIно, города юкъе, парядв бакаб, бакъьа кьона пограничник часта лешиеки цIагIа дешаш яз. Учебникаш дада цунна юхе. Урокаш Гомаеш воал яз.

«Оари далаI» — яхаш кхалсаго хьокха цIогIа хоз Варвабена. ЦIагIара арахька яз.

«ДIа... ДIа цIи яьнаиъ» — йоьх кхалсаго яязтуьа. Цiи яьнаеи цIеноашкиъь лIелаг дIахьоьх цо.

ШоллагIча этажка тIа цхьаи цIагIа цIи яьнкай. Кора рамашта тIабеттаеу ала. Дукха уйла цаеш доглаи турбаць тIа а ваьле, корах чувоал Варвабеи. Балара кхерам тIа а латтаи цIерца кхуъе цо. Пожарникаш бакъьена хаиа цIи йоаиь вьиъаваьр тIемаюь.

Ишшта денал долаш кIант аи Ахраев Барабеи. Из алина барем доакхал де доагIа.

Тахан Дьахен доазомаи, советски нахьа мырша къьхьегаи фийла лорабеш латт тешаме бIыкоь Ахриев.

А. ТАРЧОКОВ.

ПРОИЗВОДСТВАЦА БУВЗАМ БОЛАШ

1963—1964 дешара шу тIелиша чаиклыаар Грозиерна машиностроительни арматурни завода политически дешара кур жюкашка. Уккъа дешара шу долилур ВIашIIеIа а алла болх бешхилар 108 саг дешаш йола цхьоаIIегIеи цоллагIеи шора дешара хьалхара экономически 4 школе. Цу школашца дешан бар производства новатарош, рационализаторащ, балха хьалха латтарш, ишша кхиболе долхол.

Производстваи экономика Гомаеи дIадолалур цар шоай дешара шу. Дешархошта чIоаттIа ха лошш дар врезенна продукцеи дIадолаш долалур, хьалъегама оварле дегIаяра гIулакхаш сенах кхьахул. Шо-шоай участкашка яийлоу кхочамбоашараш дувшар, ишшта уж дIадахарх лаьца предложеши телар шар заиятешка. Цудухьа ер шу долалеиъхь хоалуш врталалур

КЪАХЬЕГАМХОША ЯЗДУ

Иштта лакхъю къахьегама овсарле

Ерриенсойин социалистически яъье хьалхара моттиг яхкирга дIадахача цера 3-чеи 4-чеи, хIаъа ца уж цера цIъоллагIчеи кварталехь къовсам лоаттабьчарех я Грозненски рудин йоацача гIишлоний материалий управленин коллектив. ДIадахача цера цIъоллагIча апрелера кIаччанна калоян продукци аракепара план 120,3 процент хоъоваьлий управленин коллектино. Российски Федераце 30 миллиард фонде дIхьа,даьхь а лоацаш паччахьакхетна ца юкъа цо хьолах ахча 185 эзар сом ае, хIаъа аракепаче продукцера дIабода мах хелбарех уъх дIабахьача 9 бетта планех лаьрхIачуа советан кIоданр 68 эзар соч ди.

Рудин йоацача гIишлоний материалаш дуккхаIа аракепе, цергера дIабода мах локбе шIаитIехьдалийгар къахьегама овсарле дикка лаккъяро. ХIара долхлоцу юкъера лаьрхIача 14,4 процент тIехкхоачашлий план.

Оборудованина модернизацин а ей технологически процессан механизацин дакъа лаьттенна хьажорга дIадахаш цера 3-чеи 4-чеи, хIаъа уж шера цIъоллагIчеи кварталехь къовсам лоаттабьчарех я Грозненски рудин йоацача гIишлоний материалий управленин коллектив. ДIадахача шера цIъоллагIча апрелера кIаччанна калоян продукци аракепара план 120,3 процент хоъоваьлий управленин коллектино. Российски Федераце 30 миллиард фонде дIхьа,даьхь а лоацаш паччахьакхетна цо юкъа цо хьолах ахча 185 эзар сом ае, хIаъа аракепаче продукцера дIабода мах хелбарех уъх дIабахьача 9 бетта планех лаьрхIачуа советан кIоданр 68 эзар соч ди.

Рудин йоацача гIишлоний материалаш дуккхаIа аракепе, цергера дIабода мах локбе шIаитIехьдалийгар къахьегама овсарле дикка лаккъяро. ХIара долхлоцу юкъера лаьрхIача 14,4 процент тIехкхоачашлий план.

Оборудованина модернизацин а ей технологически процессан механизацин дакъа лаьттенна хьажорга дIадахаш цера 3-чеи 4-чеи, хIаъа уж шера цIъоллагIчеи кварталехь къовсам лоаттабьчарех я Грозненски рудин йоацача гIишлоний материалий управленин коллектив. ДIадахача шера цIъоллагIча апрелера кIаччанна калоян продукци аракепара план 120,3 процент хоъоваьлий управленин коллектино. Российски Федераце 30 миллиард фонде дIхьа,даьхь а лоацаш паччахьакхетна цо юкъа цо хьолах ахча 185 эзар сом ае, хIаъа аракепаче продукцера дIабода мах хелбарех уъх дIабахьача 9 бетта планех лаьрхIачуа советан кIоданр 68 эзар соч ди.

Рудин йоацача гIишлоний материалаш дуккхаIа аракепе, цергера дIабода мах локбе шIаитIехьдалийгар къахьегама овсарле дикка лаккъяро. ХIара долхлоцу юкъера лаьрхIача 14,4 процент тIехкхоачашлий план.

Оборудованина модернизацин а ей технологически процессан механизацин дакъа лаьттенна хьажорга дIадахаш цера 3-чеи 4-чеи, хIаъа уж шера цIъоллагIчеи кварталехь къовсам лоаттабьчарех я Грозненски рудин йоацача гIишлоний материалий управленин коллектив. ДIадахача шера цIъоллагIча апрелера кIаччанна калоян продукци аракепара план 120,3 процент хоъоваьлий управленин коллектино. Российски Федераце 30 миллиард фонде дIхьа,даьхь а лоацаш паччахьакхетна цо юкъа цо хьолах ахча 185 эзар сом ае, хIаъа аракепаче продукцера дIабода мах хелбарех уъх дIабахьача 9 бетта планех лаьрхIачуа советан кIоданр 68 эзар соч ди.

ХЬЕХАРХОШТА—СИЙЛЕН ГРАМОТАШ

НОХЧ-ГІАЛГІАЙ АССР ЛАКХЕХЬАРЧА СОВЕТА ПРЕЗИДИУМА

УКАЗ

Хаттар образование дакъе дика хІаманн хаттаІадаларах Нохч-ГІалгІай Автономни Советски Социалистически Республика Лакхехьарча Совета Президиума Сийлен грамоташ луйла:

Алханова Агнеса Федоровнайна — Шаьларга № 3 йолча барзІ шера школа юхьхьанцарча классан хьехархочо.

Гуломина Галина Алексеевнайна — город Грозненера № 20 йолча юкъерча школа химе хьехархочо.

Дурдиев Адама Ахьмада — Грозненски района Толстой-Юртарчу барзІ шера школа директоро.

Карамзина Анна Тигранованайна — город Грозненера № 4 йолча барзІ шера школа юхьхьанцарча классан хьехархочо.

Колесникова Наталья Николаевнайна — город Грозненера № 31 йолча юкъерча школа математика хьехархочо, завуча.

Конаева Тамара Константиновнайна — город Грозненера № 9 йолча юкъерча школа эрсий меттан литературан хьехархочо.

Мальсагова Хазбуьата Мареда — город Грозненера № 15 йолча школа-интернато воспитателе.

Мосижева Надежда Максимовнайна — город Грозненера № 18 йолча юкъерча школа математика хьехархочо.

Попова Ирина Прохоровнайна — город Грозненера № 26 йолча юкъерча школа эрсий меттан литературан хьехархочо.

Техуева Десийна — Шаьла районе Сержен-Юртарча барзІ шера школа юхьхьанцарча классан хьехархочо.

Тимиев Зелпе Заьрхмета — город МагІалбикерера № 3 йолча юкъерча школа завуча.

Умаева Мазьлан Амадена — Грозненски района йокхучоа АтагІарча юкъерча школа нохчий метта хьехархочо.

Хачатуров Георгий Александрович — город Грозненера № 46 йолча юкъерча школа физвоспитане хьехархочо.

Чурсинова Галина Арсеньевнайна — город Грозненера № 7 йолча юкъерча школа эрсий меттан литературан хьехархочо.

Юшкина Мария Андреевнайна — город Грозненера № 3 йолча юкъерча школа юхьхьанцарча классан хьехархочо.

Яндиева Елизавета Ильмайловнайна — город МагІалбика № 4 йолча школа-интернатера юхьхьанцарча классан хьехархочо.

Нохч-ГІалгІай АССР Лакхехьарча Совета Президиума председатель И. АЛМАЗОВ.

Нохч-ГІалгІай АССР Лакхехьарча Совета Президиума секретарь И. СЫЩИКОВ.

город Грозный,
1986 шера 21 май.

КЕРДА ШЕРА ЭКРАН

КІезнера дог Грозне шера экран дола кинотеатрах.

Дуьхьа ха йоацаьш шера экран штталлар «Строитель» а «Восточный» ахача кинотеатрашка а. Кинозрителаш хьажар «Оптимистическая трагедия» а «Алешкина любовь» ахача шера экран долча кинофильмашка.

С. ВОРОНИН.

КЕРДА КНИЖКАШ

Нохч - ГІалгІай книжкин издательстве дуьхьа ха йоаьлаш вразхийлаш С. Озиевен И. Озиевен оттадь ГІалгІай грамматика синтаксиса учебник. *Учеб.-в-чи классанга лаьцна ша да ях.* Нышш мотт - Іомабевча дешаргхоша докхча поэзьхотал хургда пох.

У. ХАДЖИЕВ.

* * *

Дуьхьал бензин ше мара кхы хІама цунна юкъе йоаьлаш ца ІЬендергилла средствен — полимеррин пленкаш — ахсорбенташ хьенЬ ГрозНИИ Іилман болялюша. Советски Союзе эгара хьакъ хьажа хІама я ца. Ахсорбенташа бензинашцара пар сих йоаца хІаманн поашта хьечу а ушаш, цІенду уж, ну тайпара ъкъуьл Іилам мотт дика а цІена а дола бовзиташ.

В. ТЕРНОВ.

КІАЛКХЕТАРГАХ ЛЕТАЧА КІУВСА ТІА

Шин дийнахь Грознерчу «Динамо» яхача стадинна спорта залле дІайихьар шиЙ лоІамерча а классически а кІалкхетаргах латараш йолча яьз. Нохч-ГІалгІайчен ета Іарши а Малгьбикерчара летачарга хьажа бильхьараша, тІаьхь ваьна хьалхІаззар зал. Республика чемпиона цІи яхьхара яхьс дагьа лоацаш 100 дикагІа йолча спортемен вар. Царна хьюс вар СССР нохчІ спорта мастер. ТІоьгІа сахьержане чакхъяьлар дагьа. Дукха хилар сахьержамера латараш.

Сахьержане чакхдаьлар ях дай деІ долча — 63 килограмм — С. Абухаджиневен («Труд») медицинштута студента С. Гумаиналеп (ДСО «Буревестник») вІаначІкетар. Уьх юкъарчча РСФСР (Къулбекьан зона) дагьрхошта юкъе хьалхе яккхара призер ва Абхазаджина. Цо эгара хьалха дагьа лоацаш шиз болча спортсеменашта юкъе, хІаьта нунца кІалкхетаргах латаш хинна Гумаиналин дика спорт - йоаь. ИЗ болча бола бовзна ва. ТІоьгІа дукха къьлет цо когашца — из къьастта лоацаьхІама да шиЙ лоІамах латача хьажа. Абухаджиневца латалехьа Гумаиналица мел летараш кот цо боолаш бисар. ХІаьта Абухаджиневен ерриге приемаш бакъахь ма дагьар балъхь долаш очкашца дІалача Гумаиналеп котвалар. Ала деза сеЙла йоккхача яхьс дагьа лальача СМУ-9 болххочо, ІЬиначча сагІ Абухаджиев Суатана, шиЙ «моастагІеІ» хот а вольна, боксьюнца республика чемпиона цІи яккхар. Из ялончча борена бокхча толам бІ!

Ше бокхера тоовзал бола борец хилар хьахьеккар РСФСР чемпионна, ГНПЗ оператора Дакхьлагов Махьмуда. Шийна яхь кхыпна ца пхи борец дІаьсал Іо а тоха Абухаджиневцен Гумаиналеца летача дика ишколла кот да а вовлийтаи яхь поллагІа мотт ныкхер цо, хІаьта школаьга мотт тиг — Гумаиналеп.

Ишта сахьержане чакхъяьлар дай деІ долча МагІалбикерча хьехархочун, СССР спорта мастера Пешкова цхьоллагІа разряд йолча Урус-Мартана юкъерча школа хьехархочучца Г. Кудозовца хинна ІшашагІкетар. Дика дІаьволеанехьар Пешкова лата, цхьаьбаьсда яьз йистеЙоаллаш Кудозов котвалар дуьл.

Ах дай деІ долча яхьс дакъа лоацаьхІама котвалар Сультанов (Шаьларга «Урожай» ДСО районин совета инструктор), хІаьта юкъерча доаьла хьалхара мотт тиг яьккхар нединститута студента С. Мадаева. Дай деІ долча боренашца латаш бокьонца кот а вальна республика чемпиона цІи яьккхар Наьсарг районера Буроучурча цертбохкама техникума хьехархочо З. Оздоева.

Яьх йистеллалца хоош данар мала хургна дай деІ долча борешца хьехархочо мотт яьккхар. Къьастта чІогІа йоккхачу ертар яхьс борец ваьс — Грозненски техникума Т. Джабраилова, Г. Кудозоева. Дика кийбенкабар уж цу яьхе дакъа лаца. Итт минута хинна хьоьсам йистебаьлча республика чемпиона цІи яьккхар Гаджиева.

Классически кІалкхетаргах лаьтарг республика чемпионат цІерган яьхар С. Пашаева, А. Хататашева («Спартак»), В. Видиева, Х. Исиева («Труд»), В. Пугаева, Х. Гаразиневна («Буревестник»). Хинначча яьхь хьахьеккар вай республике яьз болаш бола борешца хІара шера шера сообщайлера. ХІаьта а па яьлча валар хІанз а во латтар деза деІ долча борешца хьашшка дакъа лацара гІулакх. Спортивин общинстай кулгалхоша а тренераша а йоаттІаш йола уьйе а еза цу гІулакха.

К. МУСАЕВ,
СССР спорта мастер.

ЙИСТЕЬЯЬНАЙ студентий шоллагІа...

Барзі дийнахь Грознерча «Динамо» стадинна спортивин залашца, баскетбольни а волейбольни а площадкашца, секторашца дІайихьар республика юкъерча дешара заведенеЙ спортинн командаЙ спартакиада.

Яхьс дакъа лоацаш хинна ишколлаш цхьа совгІанга ушалиш, техникумий студенташа къосам лоаттабар хьакъера мотт яьккхар. Баскетболахи волейболахи лоацара хьакъера мотт яьккхар Грознерча мехкадыкъ техникума спортивин клуба командина. Цар яьхар спортивин гимнастика, йоккъьа тІа гІолла волосипедан хехкара, ойгача атлетикех хьалхара мотт тиган а.

Шин лоІамерча латарах къосам лоаттабеча командашта юкъе хьалхара мотт а дІа-йоа тела пра а яьккхар Наьсарг районе Буруучурча цертбохкама техникума командо. Баскетболах лоацара шоллагІа мотт яьккхар музыкальн училина баскетболахи лоацара спартакиаде шоллагІа мотт яьккхар музыкальн училища спортивни команда, хІаьта ихколлагІа мотт педагогически училища студенташа.

Юртарча техникумашта юкъе хьалхара мотт яьккхий Наьсарг-район Буроучурча цертбохкама техникума команда.

Б. ЛЬВОВ.

СИЙЛЕН НОВКЪА

Уьх дешнока Нохч-ГІалгІай пачхьалкхан педагогически института преподавателе Мальсагов Дахий Дошалхьайна профессора цІи аларах болх дилла хьажаний. Лаьцна оьхьа иша тох Мальсагов Дошалхьас хьабеш шиъ бувцан йоаь статье.

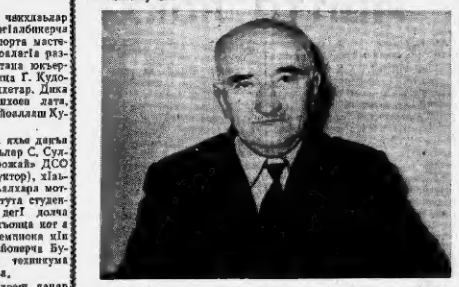

МАЛЬСАГОВ Дахий Дошалхьа йуьз йаьн 1906 шера 23 декабре Наьсарен района Дошалхьойн.

Сийлахь-йоккха Октябрьски социалистически революци яьннарчул тІеьяьгІа, Долаккха-Юрти Къайсар-Керпен деникинца лорачеи волча хьа-йоккха хІаьта чоь хилар Дахий Дошалхьайна.

1930 шера Къилбаседа-Кавказски педагогически институт тІехьаьна дистеньяьлар Дошалхьас эрсий меттан литературан дахьас. 1934 шера доцент яьз Іилман цІи елар цумна, хІаьта 1941 шера дис. Востоковедение института Іилман Совето массара раьза а волаш филологически билмай хандилат яьз Іилман цІи елар. 1929 — 1934 шерашца ГІалгІай Іилма-тохкама институте Іилма-тохкама болх бу Нохч-ГІалгІай историе, метта, литературе а Іилма-тохкама институте. 1944 — 1957 шерашка цо шиЙ Іилмина педагогически болх йІаьнну гор, Фрунзерча Киргизски Пяччахьалкхен педагогически институтен университетен. ХІинца Нохч-ГІалгІай Пяччахьалкхен педагогически институте кафедра доцентнина болх бан ва Малсагов Дахий Дошалхьа.

30 шу сонгІа хьа я Мальсагов Дошалхьас Іилман болх бу. Цу юкъе цо къьастта бокъта пайда бальб вайнаьха мотт дегІабоаллабар. Метташ дегІадоьлларг цо йолаеч эгара чоаллангеларча а йолархІамегІарча а теоретически проблемаш хилар. Из проблема тоамарах гучадьяьна хьъеннер чертера дешнаш, нохчий ГІалгІайн меттанна лелларен долл дешанна дилладеттаран. Цу долларча хІинцца кхы а дукхагІа лаьхьбу дикагІа тарлучча оагІоратта вайнаьха меттанна исторически тохкам бараи нохчий а ГІалгІай а меттан школашка хьехаран бока Мальсагов Дахий Дошалхьай диалектически балха лоарх1ам. Нохч-ГІалгІай диалектологе дьяьне чертера цунна характеризовайна кепа тера эрсдьяьнай «Нохч-ГІалгІай диалекташа нохч-ГІалгІай литературин (йоазон) мотт дегІабара наьнкъане яхача балха тІа.

Дукхаа шерашца да Мальсагов Дошалхьас лоаьнн иберийско-кавказски меттанна грамматически класса категоре проблема тІа болх бу. Хенна да, ну проблема иберийско-кавказски меттанна юкъе малеча эгара чоаллангеларча а йолархІамегІарча а теоретически проблемаш лиьар. Из проблема нохчийн ГІалгІайн меттай диалекташа нохч-ГІалгІай литературин (йоазон) мотт дегІабаларг цо йолаеч эгара чоаллангеларча а йолархІамегІарча а теоретически проблемаш лиьар. Из проблема тоамарах гучадьяьна хьъеннер чертера дешнаш,